

Mitteilungen der Verwaltung

➤ **Hundekot / Pferdekot:** Tierhalter oder die mit der Führung oder Beaufsichtigung von Tieren Beauftragten sind verpflichtet, zu verhindern, dass ihr Tier öffentliche Verkehrsflächen oder Anlagen mit Kot verunreinigt. Nach der Verunreinigung durch Kot ist der Tierhalter oder die mit der Führung oder Beaufsichtigung beauftragte Person unverzüglich zur Säuberung verpflichtet. Für Hundekot hält die Gemeindeverwaltung Hundekottüten vor, welche kostenlos im Rathaus zu jeweils 50 Stück kostenlos erhältlich sind.

➤ **Sitzung des Gemeinderats:** Am Donnerstag, 12.03.2020 wird um 20 Uhr im Rathaus eine öffentliche Sitzung des Gemeinderats stattfinden. Auf den Aushang in den amtlichen Bekanntmachungskästen wird hingewiesen.

➤ **Infoabend - Internet durch Richtfunk - emslandtel:** Die Firma emslandtel aus Meppen plant die Errichtung von fünf Richtfunkmasten im Gemeindegebiet. Diese ermöglichen eine alternative kabellose Nutzung von Internet, Telefon und TV, welche u.a. für unterversorgte Haushalte interessant ist. Rat und Verwaltung befürworten diese Planungen und werden eine schnelle Umsetzung unterstützen. Am **Mittwoch, den 25.03. um 19 Uhr** findet hierzu eine Informationsveranstaltung im Rathaus statt, in der über die Technik und die geplanten Maststandorte berichtet wird. Interessierte sind herzlich eingeladen.

Geplante Maststandorte:

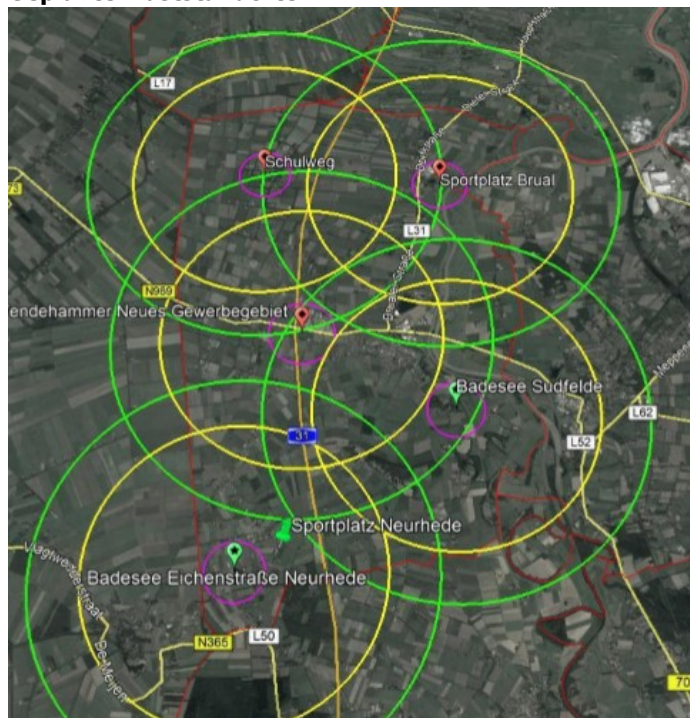

(Standort Brual Siedlung befindet sich noch in Prüfung)

Weitere Informationen erteilt die Verwaltung (Herr Knak) unter Tel: 04964 / 9182-19

MACH MIT BEIM

LAND ART PROJEKT



IN RHEDE

Ich und Kunst? Oder sogar meine ganze Familie? Ja warum nicht! Begleitet von zwei Land Art Künstlern aus Hannover wollen wir ein Wochenende lang draußen sein und eine aus Ästen, Stöcken und Draht bestehende Skulptur in Rhede bauen. Jeder der gerne draußen ist und die Interaktion mit Natur und anderen Menschen mag ist eingeladen mitzumachen! Du brauchst keine besonderen Fähigkeiten mitbringen und kannst jederzeit spontan für ein paar Stunden dazu kommen. Wir freuen uns auf dich!

Fr. 20.03.20 - So. 22.03.2020

Los geht's am Freitag um 15:00 neben Gaststätte Conens am Kreisel bei dem Findlingsstein mit der Inschrift „Rhede“

Kontakt: gerdes@rhede-ems.de / 04964918225

Organisatoren:
<http://www.noerdliches-emstal.de/>
<http://www.kunstschule-zinnober.de>
<https://landart.de>

➤ **Anzeige von Osterfeuern:** Osterfeuer als Brauchtumsfeuer im unmittelbaren Zusammenhang mit den Ostertagen sind im Gegensatz zur sonstigen nicht mehr erlaubten Verbrennung von Sträuchern, Ästen, usw. auch weiterhin grundsätzlich noch möglich. Sie sind wie bisher rechtzeitig bei der Gemeinde anzumelden. **Anmeldungen sind bis zum Dienstag, 07.04.20 im Rathaus oder telefonisch unter Nr.: 9182-19 oder per mail an knak@rhede-ems.de unter Angabe des Tages des Abbrennens, der für den ordnungsgemäßen Ablauf verantwortlichen Person, deren Telefonnummer sowie des Abbrennortes (Straße, Nr. etc.) vorzunehmen.** Ein Osterfeuer ist nur möglich, wenn sichergestellt werden kann, dass keine erhebliche Belästigung der Nachbarschaft oder der Allgemeinheit zu befürchten ist. Um den Schaden für die Tierwelt so gering wie möglich zu halten und um einen Beitrag zur CO₂ Minderung zu leisten, müssen nachfolgende Bedingungen eingehalten werden: Im Rahmen von Osterfeuern dürfen nur pflanzliche Rückstände wie unbehandeltes Holz oder Baum- und Strauchschnitt verwendet werden. Das Verbrennen von beschichtetem/behandeltem Holz oder sonstigen Abfällen oder anderen Stoffen ist verboten. Der Verbrennungsvorgang ist so zu steuern, dass Gefahren oder erhebliche Belästigungen durch Luftverunreinigungen, insbesondere Rauchentwicklung oder durch Funkenflug, auch unter Berücksichtigung der Windstärke, nicht eintreten können und ein Ausbreiten des Feuers über den Verbrennungsort hinaus verhindert wird. Das Brennmaterial darf frühestens 14 Tage vor der Veranstaltung zusammen getragen

werden. Aus Gründen des Tierschutzes ist das Brennmaterial umzuschichten, sofern es nicht erst 1 - 2 Tage vor dem Anzünden aufgeschichtet wurde. Das Osterfeuer ist ständig von 2 Personen zu beaufsichtigen. Sie dürfen den Verbrennungsort erst verlassen, wenn Feuer und Glut erloschen sind.

- **Ferienpass 2020: Sommerferien:** 16.07. -25.08.! Gute Ideen, Infos, Vorschläge – was könnten/sollten wir noch machen/anbieten? Wir versuchen ein gutes und umfangreiches Programm für die Kinder während der Ferien zusammenzustellen. Dazu brauchen wir Eure Hilfe! Info duenhoeft@rhede-ems.de oder whats app 0173-9259708 (Maria).
- **Fundamt:** Abgegeben wurde: 1 Herrenfahrrad „Gazelle“.
- **Landwirtschaftsmuseum - Winterpause** bis 31.03.20 – Informationen und Fragen im Rathaus unter der Tel.: 9182-0 oder im LWM unter 1800. **Gruppenanmeldungen möglich!**
- **Museumscafé!** Ab Sonntag, 15. März sind wir ab 14 Uhr wieder für Sie da. Gruppenanmeldungen jederzeit möglich. Tel.: 0177-8661384. Wir freuen uns auf Sie – Familie Grote



Infos aus dem Kindergarten

Babysitterkurs: Das Familienzentrum bietet am Samstag, 18.04.2020 von 9 bis 14 Uhr einen Babysitterkurs für interessierte Jugendliche ab 13 Jahren an. Anmeldung und Infos unter Tel.: 959700 bei Birgit Germer.

Allgemeine Mitteilungen

Kinderkleider- und Spielzeugbörse: Im Februar hat wieder eine erfolgreiche Börse stattgefunden. Dies war nur möglich durch die unverzichtbare Unterstützung unserer fleißigen Helfer und der einzelnen Teams - **hier ein großes Dankeschön!** Wir möchten uns auch wieder ganz herzlich bei der Fleischerei Schmidt für die gespendete, sehr leckere Verpflegung der Helfer bedanken, beim Kindergartengarten Nikolaus für die gute Vorarbeit sowie bei den Rheder Gruppenleitern. Auch ein großer Dank an die Eltern der Kindergartenkinder für die gespendeten Kuchen. Die Einnahmen der Startgebühr kommen wie immer den beiden Kindergärten zu Gute. **Vorankündigung: Nächste sortierte Börse am 26.09.2020.**

- **Jagdgenossenschaft Brual:** Gem. § 10 Abs. 2 der Satzung der Jagdgenossenschaft vom 16.04.1973 erfolgt nachstehende Bekanntmachung eines Jagdgenossenschafts-

beschlusses: **Die Jagdgenossen des gemeinschaftlichen Jagdbezirks Brual haben in ihrer Versammlung am 05.03.2020 um 20.00 Uhr, im Schützenhaus Brual einstimmig beschlossen, die Jagdpacht (Reinertrag) für das Jagdjahr 2019/2020 nicht auszuzahlen, sondern den Betrag von 4.300 EUR an die örtlichen gemeinnützigen Einrichtungen in Brual anteilmäßig auszuzahlen.** Jagdgenossen, die diesem Beschluss nicht zugestimmt haben, können innerhalb eines Monats nach Bekanntgabe dieses Beschlusses schriftlich oder mündlich zu Protokoll beim Vorsitzenden der Jagdgenossenschaft in Brual die Auszahlung ihres Anteils verlangen. **Jagdgenossenschaft des gemeinschaftlichen Jagdbezirks Brual.**

Vereinsmitteilungen

- **SuS Rhede**
Fußball (Heimspiele): So., 15.03., 13 Uhr: SuS Rhede II - SG Lehe/Neulehe, 15 Uhr: SuS Rhede - GW Dersum; Wetterbedingte Veränderungen sind jederzeit möglich.
Stuhlgymnastik: Das Angebot Stuhlgymnastik ist gestartet. Es findet dann jeden Dienstag in der Zeit von 10 bis 11 Uhr im Clubraum des SuS Rhede statt. Info: Petra Agnesmeyer (Tel.: 01735141313 oder 959249) oder Margret Jansen (Tel. 1208).
Basketball: Jeden Dienstag um 20:30 - 22 Uhr in der Ballsporthalle. Ab 16 Jahre, ansonsten ist Alter und Spielvermögen zweitrangig und natürlich sind auch Spielerinnen herzlich willkommen! Einfach vorbei kommen und mitmachen.
Tennis: Hallo liebe Tennisfreunde. In diesem Jahr gilt es den Betrieb auf der Anlage zu erhalten, obwohl umfangreiche Erneuerungs- und Renovierungsarbeiten an der Mehrzweckhalle, sowie beim Reit und Fahrverein durchgeführt werden. Die Versorgungsleitungen (Strom und Wasser) stehen uns daher nur teilweise zur Verfügung. Dennoch werden wir versuchen Schritt für Schritt durch das Jahr zu gelangen. Der erste Schritt wird daher ein Arbeitseinsatz sein. Dieser wird am 14.03.20 ab 9 Uhr beginnend stattfinden. Je nach Beteiligung werden folgende Aufgaben zu bewältigen sein. Räumen der Bretter und Steine von den Plätzen, Blätter und Äste aufsammeln, Überprüfung der Zaunanlage und gegebenenfalls das Entfernen von 1 – 2 Wurzelstücken unter dem Gehweg. Also für jeden etwas! Ich hoffe auf eine rege Beteiligung. 1-2 zusätzliche Schubkarren sowie Laubharken könnten von Vorteil sein.

- **Theater – Theater – Theater:** Unser Stück: Tau dumm für de Läfde? wird bei Conens an folgenden Terminen aufgeführt: Freitag, 20.03., Samstag, 21.03., Sonntag, 22.03., Freitag, 27.03., Samstag, 28.03. und Sonntag, 29.03.20 jeweils um 19.30 Uhr. Es wird darauf hingewiesen, dass die Plätze bis spätestens 19.15 Uhr eingenommen werden müssen, damit pünktlich begonnen werden kann. Eintrittskarten mit Platzreservierung können erworben werden seit Rosenmontag in der Gaststätte Conens. Am Sonntag, 15.03.20 wird es um 14.30 Uhr eine Vorstellung mit Kaffee und Kuchen für Senioren geben. Einlass hierzu ist ab 14.00 Uhr. Zu dieser Veranstaltung gibt es keine Platzreservierung. Eintrittskarten hierzu gibt es auch hierfür bei Conens. Hinweis: Gutscheine müssen für die Abendveranstaltung in Eintrittskarten umgetauscht werden, für die Nachmittagsveranstaltung ist ein Umtausch nicht erforderlich. Wir freuen uns auf euren Besuch. Theatergruppe Rhede

- Die **Fahrt zum Landtag in Hannover** findet statt am Mittwoch, 25.03.2020. Wir sind Gäste einer Plenarsitzung und anschließend eingeladen zum persönlichen Gespräch mit Bernd Busemann. Alle, die sich angemeldet haben, erhalten in den nächsten Tagen weitere Infos. Adele Telgen

- Die **Kolpingsfamilie** lädt ein: Gebina Bors und Albert Vinke berichten über das Lager III Brual/Rhede, eines der 15 Strafgefangenenlager im Emsland, in dem während des Weltkrieges Gefangene ums Leben kamen und unfassbare

Greuelthaten begangen wurden. Gelesen wird unter anderem aus den Aufzeichnungen der Augenzeugin Susanna Kock aus Brual, die im Lager als Sekretärin tätig war. Am **Mittwoch, 25.03.20 um 19:30 Uhr im Reitersaal Vosse Schepers**. Alle Kolpingmitglieder/Interessierte sind herzlich Willkommen.

➤ Das **diesjährige Erntedankfest in Brual** findet statt am Samstag, 03.10.2020. Wir beginnen am Vormittag mit einer Messe, im Anschluss folgt ein Frühshoppen mit Wagensegnung. Am Nachmittag ist ein buntes Rahmenprogramm vorgesehen und der Umzug mit den Erntewagen. Abends gibt es Musik und Tanz im Festzelt.

➤ **SV Neurhede:** Der SV Neurhede lädt nochmals alle Mitglieder, auch Freunde und Gönner, am Freitag, 13.03.20 um 20 Uhr zur Generalversammlung ins Gemeindehaus Neurhede (Clubraum) recht herzlich ein. Da wir in der Versammlung auch über den Aufbau der neuen Flutlichtanlage sprechen wollen, bitten wir um eine rege Beteiligung. - Der Vorstand -

➤ **Fastenmarsch 2020:** Am Sonntag, 15. März 2020 findet der Misereor Fastenmarsch statt. Das diesjährige Motto lautet: "Gib Frieden". Wie auch in den letzten Jahren, organisiert die Kolpingsfamilie Rhede die Station im Alten Pfarrhaus. Gestartet werden kann ab 7:00 Uhr. Auch ein direktes Abrechnen ist bei uns möglich. Die Hefte sind wie in den Jahren zuvor bei der Sparkasse und der Volksbank Rhede für 0,50 EUR zu erwerben. Wie immer würden wir uns über Kuchen und Salatspenden aus der Gemeinde sehr freuen.

➤ **kfd-Rhede:** Am 19.03.2020 findet unsere diesjährige Generalversammlung statt. Wir beginnen um 19 Uhr mit einem Wortgottesdienst in der St. Nikolauskirche. Anschließend treffen wir uns im Saal Conens. Wer noch neues Mitglied werden möchte, ist herzlich willkommen, und wird an diesem Abend feierlich aufgenommen. Wir bitten um telefonische Anmeldung bis zum 16.03.2020 bei Uta Nintemann, Tel.: 301 oder Anna Trecksler, Tel.: 321

➤ **Landwirtschaftlicher Ortsverein Rhede/Borsum:** Das diesjährige **Bosseln** findet am **21.03.2020 ab 14 Uhr statt**. Wir treffen uns wieder an der Schutzhütte am Flaarweg/Dolhoff und bosseln zur Gaststätte Kassens, dort ist dann Bosselparty. Anmeldung bis zum 16.03. bei Pieter Kuipers (01749960539).

➤ **Reit- und Fahrverein Rhede Ems:** Der Reitverein lädt alle Mitglieder zur **Generalversammlung** am Donnerstag, **26.03.2020 um 20 Uhr** ins Vereinslokal Vosse-Schepers ein.

➤ **SoVD OV Rhede:** Am **31.03.2020 ist ab 19.30 Uhr im Saal Prangen**, Rhede (Ems), Kirchstr. 26 unsere Jahreshauptversammlung, u.a. Wahl des Vorstandes, Vorstellung Malteser Hilfsdienst. Da ein Imbiss gereicht wird, bitten wir um **Anmeldung bis zum 27.03.2020** bei Annemarie Bamming, Tel. 1329, Angelika Grummel Tel. 509, Hella Klasen Tel. 424

➤ **SV Neurhede:** Der SV Neurhede lädt alle Mitglieder zur Generalversammlung am Freitag, 13. März 2020 um 20.00 Uhr im Gemeindehaus Neurhede (Clubraum) recht herzlich ein.

➤ **Hegering Rhede:** Zur Jahreshauptversammlung am Donnerstag, 26.03.2020 um 20 Uhr in der Gaststätte Conens laden wir alle Mitglieder recht herzlich ein.

➤ **LandFrauen-Verein:** Mittwoch 15.04.2020, 19:30 Uhr, Altes Pfarrhaus. Vortrag: "Graue Haare - buntes Leben" - Jeder Lebensabschnitt hat seine eigenen Herausforderungen, Gewinne und Verluste. Es lohnt sich genauer hinzuschauen. Und das, was in unserer Hand liegt zu nutzen, um fit und leistungsfähig zu bleiben, um sich wohl zu fühlen. Dabei spielen Essen und Trinken, Bewegung und unsere seelische Verfassung die herausragenden Rollen. Eintrittspreis für Mitglieder 3 EUR, für Nichtmitglieder 5 EUR. Wir bitten um Anmeldung bei

Petra Muckermann, Telefon-Nr.: 2163011 (vom 21.03. - 28.03. per WhatsApp unter 0177/5079106).

➤ **Neurheder Oldtimerkollegen und Umgebung e.V.:** Am Samstag, 16.05.20 findet unser diesjähriger Familientag statt. Wir treffen uns um 13:30 Uhr bei der NOK Halle, um mit dem Bus einen Ausflug nach Haren-Tinnen zu machen. Dort besichtigen wir das private Trecker-Museum von Heinrich Gerdes. Für das leibliche Wohl in gemütlicher Runde wird bestens gesorgt. Wer dabei sein möchte, melde sich bitte mit oder ohne Partner/in verbindlich bis zum 10.05.20 bei unserem Vorsitzenden Heinz Twickler, Tel.: 1458 an.

➤ **KFD- Rhede:** Am 24. u. 25.6.2020 findet in Ahmsen die diesj. Frauenkundgebung statt. Es spricht die evangelische Landesbischofin Fr. Dr. Margot Käsmann. Da die Karten schon sehr früh vergriffen sind, bitten wir um verbindliche Zusage bis zum 01.03.2020. Wir werden dann versuchen, für eine der beiden Tage, Karten zu bekommen. Ausdrücklich sind alle Frauen, auch Nichtmitglieder, aus dem Gemeindeverbund eingeladen. Tel. Anmeldung bei M. Assies, Tel.: 1893 oder N. Pieper, Tel.: 914081 oder jedem anderen Vorstandsmitglied.

➤ **Schützenverein Brual:** Übungsschießen ab 20 Uhr.

Sonstiges

➤ **Oberwohnung ca. 80 m² komplett neu saniert in der Kirchstraße 19 zum 01. April 2020 zu vermieten**, Wohnküche, zwei Schlafzimmer, Flur und Bad sowie Balkon und Abstellhütte. Tel.: 222.

➤ Wer möchte alle 14 Tage meinen **Rasen mähen**? Tel.: 0174-5873154

➤ **Suche Arbeit** als Reinigungskraft, Haushaltshilfe oder in der Verpackung. Tel.: 6058877.

➤ **Kinderfahrräder 16 Zoll**, eins in orange/rot und eins in hellblau von Puky zu verkaufen. Tel.: 575

➤ Neuer Kurs **Autogenes Training / Progressive Muskelentspannung ab Freitag, 03.04.2020 von 10 bis 11:30 Uhr** (8 Einheiten) in der Naturheilpraxis Monika Wiemker, Mühlenstr. 6a, Rhede. Anmeldung Tel.: 2165001, Mobil 0173/7262910

Neuer Kurs **Progressive Muskelentspannung** ab Montag, 06.04.2020 von 19:30 bis 21 Uhr (8 Einheiten) in der **Naturheilpraxis Monika Wiemker**, Mühlenstr. 6a, Rhede. Anmeldung Tel.: 2165001, Mobil 0173/7262910.

➤ **NEU! Wein Outlet-A31 im Gewerbegebiet**, Dieselstraße 4, jeden Freitag von 10 - 19 Uhr und Samstag von 10 - 16 Uhr geöffnet. Alle Infos auch unter www.weinoutlet-a31.de

➤ **Osterferien – Führerscheinzeit:** Auch in diesem Jahr bieten wir Euch vom 30. März bis zum 07. April 2020 einen Kurs zum Erwerb der Theorie an. So habt Ihr die Möglichkeit den Theorieunterricht vormittags in den Ferien ohne Schulstress zu absolvieren. Meldet Euch frühzeitig an, damit Ihr im Anschluss gleich die theoretische Prüfung machen könnt. **Infos und Anmeldung unter Tel.: 222. Wir freuen uns drauf. FahrschulTEAM Heinz Kohoff.** Alle Termine auch unter: info@fahrschulteam.eu

➤ **Neu: VITAL-TREFF in Rhede.** Thema wird sein: - Stoffwechsel aktivieren, - besser schlafen, - mehr Energie, - besseres Hautbild, - Gewichtmanagement. In 10 Minuten spürst du es!! In 4 Wochen siehst du es!! Und in 6 Wochen fragst dich jeder: „Wie hast Du das gemacht?“. **JEDEN Donnerstag 19 Uhr Info-Abend.** Bitte mit Voranmeldung +49 173 804 14 82 oder +49 4964 958573. Ihre Michaela Dunker

➤ Bitte schon mal vormerken: **Frühlingsfest bei BauXpert Brak** am 22.03.2020. Besuchen Sie unsere neue Verblender- und Gartenausstellung. Es gibt viele tolle Angebote. Für das leibliche Wohl wird natürlich gesorgt. Wie immer gibt es auch leckeren, frisch gebackenen Kuchen. **BauXpert Brak**

➤ Wir laden Sie herzlich ein zum Frühlingsfest mit verkaufsoffenem Sonntag am 22. März von 14 bis 18 Uhr. Es wartet unsere schöne neue Frühlings-Deko auf Sie und es gibt nur an diesem Sonntag 20% Nachlass auf alle Rostartikel. Ebenso nehmen wir Bestellungen für Palmstöcke an und haben auch das passende Material für Selbstbastler vorrätig. Wir freuen uns auf ihr Kommen **Haus der Geschenke Stubbe**

➤ **Günter Terfehr Bauunternehmen & Planungsbüro:** Passend zum Frühlingsfest am Sonntag, 22. März 2020 sind unsere komplett eingerichteten Musterhäuser im Baugebiet Heyers Kamp (Navi: Burgstr. 12) von 14 - 17 Uhr für Sie geöffnet. Reguläre Öffnungszeiten: Unsere Musterhäuser im Baugebiet Heyers Kamp (Navi: Burgstr. 12) sind sonst freitags von 15 - 18 Uhr, samstags von 10 bis 13 Uhr und sonntags von 14 - 17 Uhr (Schautag) für Sie geöffnet. Besuchen Sie auch unser Musterhaus in Blauwestad (Niederlanden) Adresse: Cantharel 1, 9585 Blauwestad freitags von 14 - 17 Uhr, samstags von 10-13 Uhr und jeden zweiten Sonntag des Monats von 13-17 Uhr für Sie geöffnet. An allen anderen Tagen sind wir nach Vereinbarung gerne für Sie da.

➤ **Treffpunkt EDZ – essen – trinken – feiern: Wir bauen um!!** Fenster und Außentüren aus Kunststoff und Aluminium abzugeben. Des Weiteren können die Thekenanlage, sowie Teile der Gastro-Einrichtung kostengünstig erworben werden. Weitere Informationen sind in der Gastronomie „Treffpunkt“ im EDZ erhältlich! Genießen Sie an jedem Sonn- und Feiertag unser großes Frühstücksbuffet für die ganze Familie. Unser reichhaltiges Buffet beinhaltet, neben den gängigen Frühstücks-Leckereien, frisch gepressten Orangensaft und einen speziell eingerichteten Buffet-Tisch für Kinder. In unserem großen Spielbereich können sich die Kleinsten austoben. Für Gruppen ab 30 Personen mit Voranmeldung auch wochentags möglich. Für ein spontanes Frühstück in kleiner geselliger Runde bieten wir Ihnen auch in der Woche viele abwechslungsreiche Frühstückvarianten am Tisch an. Wählen Sie z. B. zwischen unserem Genießer-Frühstück für 9,20 EUR p.P. oder unserem reichhaltigen Schlemmerfrühstück für 11,90 EUR p.P. Auf Wunsch können gegen einen kleinen Aufpreis verschiedene Extras dazu bestellt werden. Unsere Frühstückszeiten: Am Wochenende von 9:30 - 12:30 Uhr. Werktags von 7 - 12 Uhr. Wir freuen uns auf Sie! Voranmeldungen unter Tel.: 604250.

Plattdütsk

Auszüge aus dem Plattdütsk-Buch von Albert Vinke:

In de **Fastentied** gunk dat ale 'n bitten ruhiger tau. De ollen Lüh dön wüddelk noch fasten. Sāi ädden sück bloß Sönn-daachs satt. Un Fusel gawt in düsse Tied uk nich. Aoms saat de ganze Familie ümt Füll, üm 'n Rausenkranz tau bään. Us Kinner passde dat goar nich so gaud. Wenn de Daoge al'n bitten länger wödden, was vör us in de Graoute de beste Tied, üm **Henschüülken** tau späölen. Wi verstopdden us in de Göärns achter Bünke und Strüker, bis dat 't so düster was, dat wi us boll goar nich mehr säin kunnen. Wi süms han sicher noch wall wieder späölt, aber wi wödden ja nao Hus haolt, üm de Rausenkranz mit tau bään. Man de Fasten gungen ja uk vörbie.

Palmsönnendach brochden wi use Vadders (Taufpate) nen Palmstock, däi int Hochamt wäihet wödden was. Däi Wähen, worrut de Palmstöcke schnään wödden, gaw 't goar nich so vull. Bi de Winterdach müssen däi schnään wer'n, dat se gaud dröogen kunnen. Tau Palmsönnendach wödden säi dann krullt.

Mit'n schaa Taskenmesst off'n Schillermesst, woar an de Spitze so'n lütken Holtsplint upsettet was, trooken se an den Stock langers un de Faosern krulln sück dann üm de Holtsplint. So gawt nen ganz moien druusken Stock. Baoben kwammen dann twäi off dräi Appels drupp un an de Spitze nen Bus-bohmstruck. Appels tau koopen gawt domaols nich, dorüm müssen de Lüh se süms in hären Goarn ernten un upbewoaren. Äinige dön se sogoar net as Tülkes int Gatt. Palmsönnendach brochden wi also so'n Palmstock nao use Vadders. Wi kregen dann Kauken, mitunner uk bloß'n Twäiback, un wödden upfördert, Gräündönnendach de Ostereier tau haolen. Gräündönnendach gungen wi de dann wär hen. Mäistied kregen wi dräi Eier vör'n Palmstock. Wi han groot bunt Taskendauk bi us. Dor wödden däi Eier inlech, dann wödden däi väier Timpen vant Dauk binannerbunnen un in düssen moien Drägebüddel kunnen wi de Eier dann gaud nao Hus brengen. So äin anannerbunnen Taskendauk wödde uk anners wall as Taske bruuket. De Paoskeeier wödden ers Ostermaondach in Ziepelschille fawt. Dann wödden se ganz moi bruun. Eierfawe tau koopen gawt domaols ja noch nich. Un mit de gefawten Eier trooken wi dann Ostermaondach nao'n Sudfelde tau Eier kullern. Ostersonndach han wi dor kien Tied vör. Dann müssen wi Naomiddachs Törf un Holt un Teer vör't Paoskefüür bienannerhaolen. Bie us brannde dat Paoskefüür tüssen Schulten Hus un de Ämße. De Sudendkerls har'nt an'n Siel un de Straotenendkerls up'n Goosebaach. Int Mähöhlenenne har'n se uk'n Paoskefüür. An ale Stään kwammen immer masse Lüh tausaoenen, däi dor Osterläier sungun. Tau'n Schluß sungun se dann „Großer Gott wir loben Dich“.

Man de **Stillen Daoge** (Kartage) han wi Kinner 't uk noch drock. In düsse Tied wassen de Klocken naoh Rom reiset. Sāi müssen dor näis wäiht wehrn, as use Öllern us vertällen. Un anstää vant Klockenlühn müssen wi Kinner mit 't Klapperbrett dör't Laug. Angelusklappern un uk vör de Missen un Andachten. Wi stellen us bi de olle Karke up un maschierden dann dör't ganze Laug. Sudenne, Groote Straote, Stääge. Van dor ut aber nich in Richtung van de näie Karke, sondern dör Brörjen Stääge (Kleine Stiege) bi Pierhams un Föders langers bis nao Görgen. Dor lösde sück de Zug dann up. Dat Klapperbrett was van de Schreiner maaket. Dör'n Brett was'n Stääl trocken. Baoben har de Stääl twäi Führungen vör twäi Haomerkes un däi klapperden dann, wenn wi de richtigen Bewägungen mooken, up dat Brett. Wenn dann so twintich off därtich Jungers ant Klappern wassen, was dat'n häil moi Spektaokel. Dat Klappern was sicher noch'n heidnischen Bruuk, um de bösen Wintergeister tau verdriewen. Weil de Klocken nu ja in Rom wassen, kunnen säi uk Paosken mörgens nich lühn. Dann kunn't ja passäiern, dat de Buren mörgens goar nich wacker wödden un de Auferstehungsmisse verschlöpdden. Dorüm müss de Köster mit siene Gehilfen dör't Laug loopun un de Lüh wacker maoken. Däi kloppden an Döären un Fenster un röppden: „Zur Metten !!!“. Vör düssen Dienst krech de Köster dann Naturalien van de Buren.

Der nächste Gemeindebrief erscheint in der 13. KW (27.03.)

Annahmeschluss: Dienstag, 24.03.2020, 12 Uhr.

Impressum: Herausgeber: Gemeinde Rhede (Ems), Gerhardyweg 1, 26899 Rhede (Ems) * Redaktion und Anzeigenleitung: Maria Dühöft; E-Mail: duenhoft@rhede-ems.de; Verteilung: An alle erreichbaren Haushalte der Gemeinde. Sprechzeiten: Mo. – Fr. 8 – 12 Uhr, Do.: 15 – 18 Uhr. Fernruf: 04964 9182-0 – Fax: 9182-40 – Internet: www.rhede-ems.de – e-mail: gemeinde@rhede-ems.de. Notruf: 110 • Feuerwehr: 112 • Rettungswagen: 112 • Tierarzt: 1414 • Kleintierärztin: 604646 • Zahnarzt: 1303 • Polizei: 545 • Apotheke: 1400 und 1401 • Dr. Faical Oukhai: 831 • Praxis Stix: 5659999 • Wasserverband „Hümmling“, Werite: 05951-95550 • Strom und Gas (Bezirksmeisterei Papenburg): 04961-83940 • Gleichstellungsbeauftragte: 04964-1577 • Landwirtschaftsmuseum: 1800 • DRK Sozialstation 605 373, Sperrmüll-Anmeldungen: 05931-44-300. Die aktuellen EWE Netz Servicenummern, im Falle einer Strom-, Gas- oder Wasserstörung lauten: **Störung Erdgas: 0800 0500 505 • Störung Strom: 0800 0600 606 • Störung Trinkwasser: 0800 0700 707**. Die Servicenummern sind kostenlos. Anforderung des Gemeindebriefes als Newsletter unter duenhoft@rhede-ems.de. Verantwortlich für den Inhalt der Vereinsmitteilungen sowie der privaten und gewerblichen Anzeigen sind die jeweiligen Vereine bzw. die privaten wie gewerblichen Inserenten.